Współfinansowane przez Unię Europejską

Akredytacja Erasmusa rok 1

2021-1-PL01-KA121-SCH-000007666

WIEDEŃ

Adrian Sojka

W dniach 27.06.-01.07.2022 wziąłem udział w seminarium dla nauczycieli na temat wypalenia zawodowego oraz zwalczania stresu. W międzynarodowym gronie (Niemcy, Łotwa, Polska, Węgry) zgłębialiśmy teoretyczne podstawy tych istotnych zagadnień. Oprócz teorii poznaliśmy sposoby zapobiegania tym zjawiskom oraz formy określania ich stadium. Ważnym elementem szkolenia było zapoznanie się z technikami relaksacji, które można wprowadzić również na co dzień w szkole. Przećwiczyliśmy to na sobie i faktycznie działa :) Niewątpliwie udział w tym kursie przyniósł nam wiele korzyści, które wykorzystamy nie tylko w swoim życiu zawodowym.

Bardzo ważnym elementem kursu był program kulturowy. Dzięki fachowym opowieściom przewodników zapoznaliśmy się z interesującymi historiami związanymi z Wiedniem, eksplorowaliśmy zakątki śródmieścia, o których nie można wyczytać w standardowych publikacjach. W programie znalazły się również pałace Schönbrunn, Belvedere czy Hofburg. Oczywiście nie dało się zobaczyć i przeżyć wszystkich atrakcji stolicy Austrii. Starczyłoby ich na miesiąc :)

WIEDEŃ

Adrian Sajna

Adrian Sojka

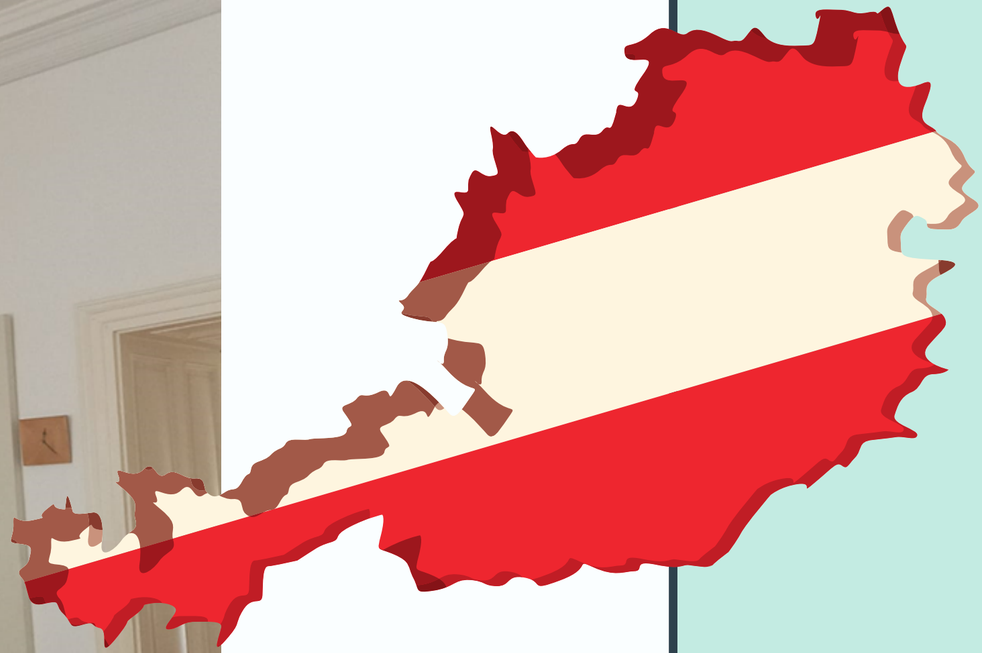

WIEDEŃ

I ♥ MALTA

Agnieszka Markowska

W czerwcu 2022 roku miałam przyjemność uczestniczyć w kursie językowym na bajecznej wyspie Malta. W międzynarodowej grupie mogłam uczyć się języka angielskiego. Fascynująca była wielokulturowość, wymiana myśli i poglądów z ludźmi w różnym wieku z wielu krajów Europy, ale też Ameryki Południowej, Korei i Japonii. Dało to niezwykłą możliwość poznawania nowych kultur, zwyczajów i nawiązywania przyjaźni. Po szkole, południami bardzo intensywnie zwiedzałam Maltę i sąsiadującą z nią wyspę Gozo. Zachwyciła i zainteresowała mnie historia obu wysp, ich przyroda i niezwykłe zabytki. Zwiedzałam wszystkie możliwe kościoły, muzea archeologiczne i prehistoryczne świątynie.

I ♥ MALTA

BE LS

Agnieszka Markowska

I ♥ MALTA

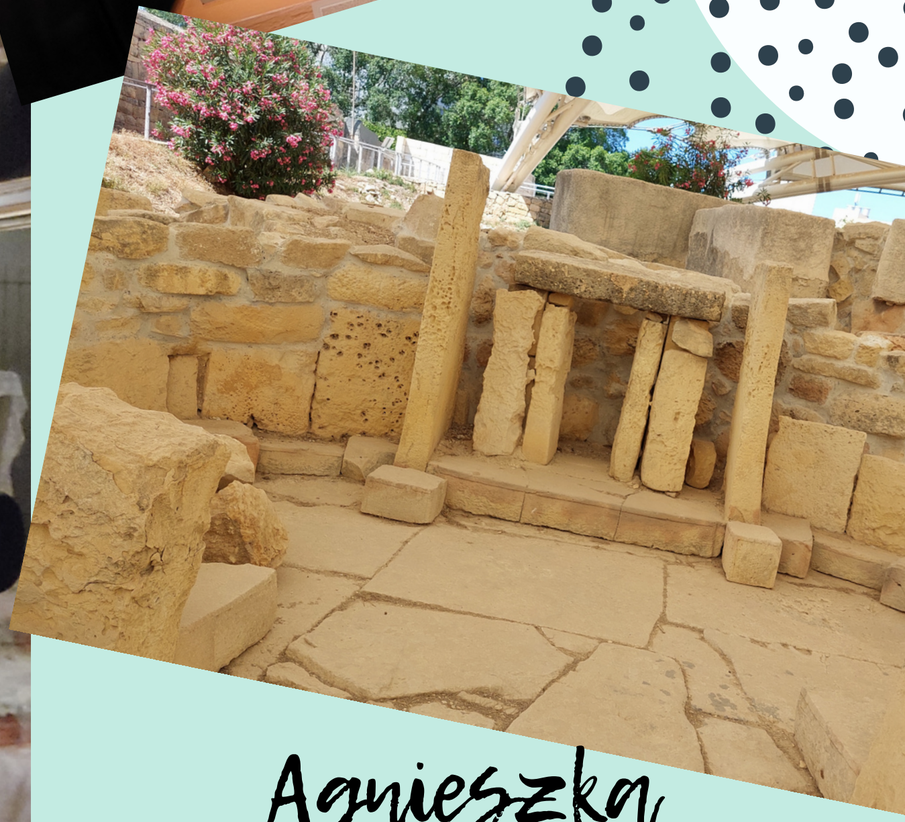

Agnieszka Markowska

Wiesława Burlińska

W czerwcu 2022 roku miałam bardzo szczęśliwą okazję uczestniczyć po raz kolejny w szkoleniu Erasmus + doskonalącym moje umiejętności językowe z języka angielskiego. Kurs trwał 2 tygodnie i miał miejsce w pięknych okolicznościach historycznych i przyrodniczych na wyspie Malcie, pośrodku Morza Śródziemnego. Dwa tygodnie spędzone w Bels English School Malta umożliwiły mi osiągnięcie poziomu B2 z angielskiego oraz zwiedzanie przepięknej Malty, obfitującej w kamieniste plaże, cudowne zabytki rangi światowej - od monumentalnych świątyń megalitycznych po zabytki baroku, będące skarbami stolicy wyspy La Valette. Pobyt w szkole językowej był też okazją dla mnie, jako nauczyciela języka obcego, do wzbogacenia własnego warsztatu pracy dydaktycznej, porównania stosowanych technik nauczania, etc. Ciekawe było również dla mnie jako dyrektora szkoły, obserwacje stosowanych sposobów zarządzania w Bels English Schools. Jestem zakochana w Malcie, jej kulturze i pięknie, a dzięki programowi Erasmus + również zarażona nauką języka angielskiego, którą mam zamiar kontynuować w przyszłości.

Wiesława Burlińska

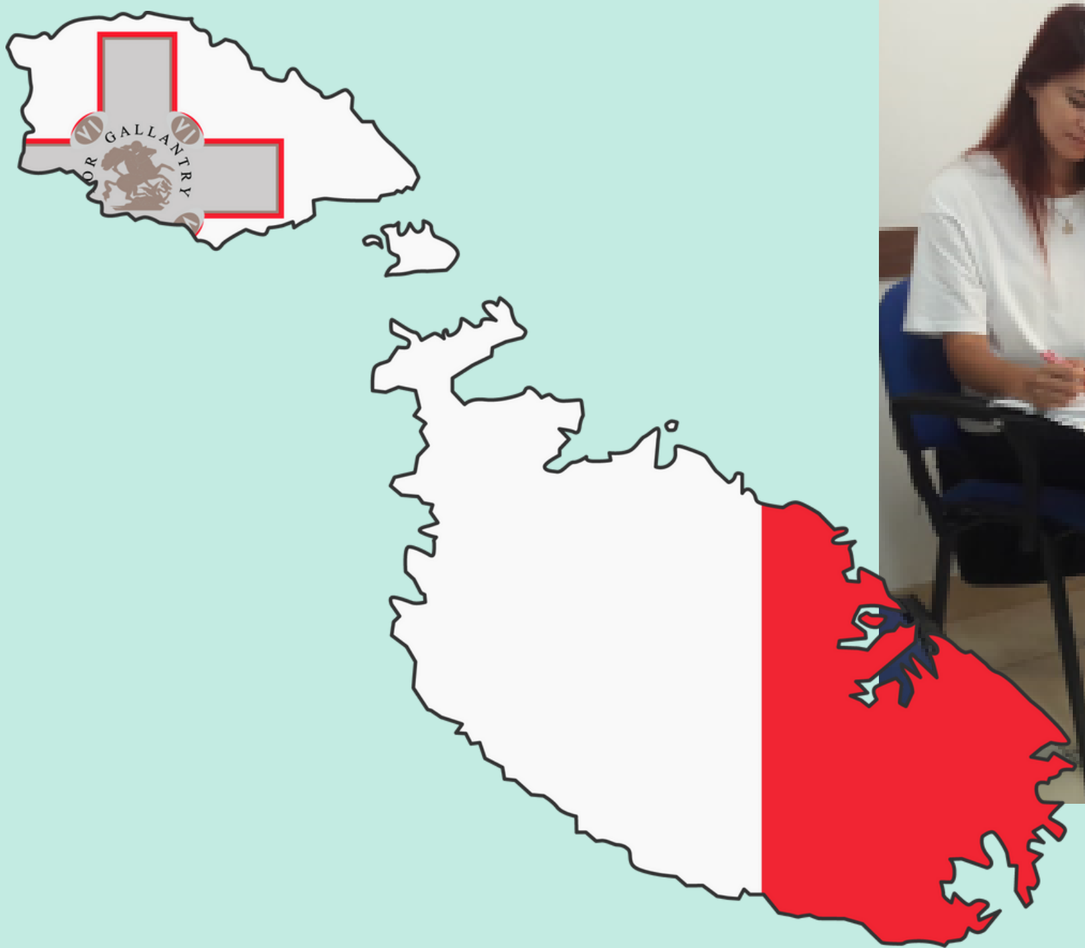

Wiesława Burlińska

Job shadowing nr 1

Job shadowing to obserwacja pracy zagranicznej szkoły partnerskiej w ramach programu Erasmus+.

Od 22 do 31 października 2021 gośćmi VI LO były nauczycielki języka angielskiego z Włoch: Pani Maria Pia Cascone z Liceo Scientifico Statale "Francesco Severi" z Castellammare di Stabia i Honorowy Ambasador programu eTwinning w Kampanii, Pani Antonietta Calo' z Università degli Studi di Salerno. Panie Profesor obserwowały lekcje prowadzone przez nauczycieli naszej szkoły, uczestniczyły w spotkaniach z uczniami i nauczycielami realizującymi w VI LO projekty unijne, a w czasie wolnym zwiedzały najbardziej urokliwe zakątki naszego kraju.

BYDGOSZCZ

VI LO BYDGOSZCZ

SAPERE AUDE

Warszawa

Job shadowing nr 2

Od 30 marca do 5 kwietnia 2022 gościliśmy w szkole Pana Guillaume Delhommeau z Lycée Ambroise Paré w Laval, który w ramach job shadowing Erasmus+ przez pięć dni obserwował pracę nauczycieli i uczniów uczestnicząc w lekcjach języka angielskiego, francuskiego, niemieckiego, wychowania fizycznego, biologii, informatyki i fizyki. Nauczyciel spotkał się także z grupą projektową C.C.A. Climate Change Awareness, obejrzał finałowe debaty Muszkieterów Słowa oraz odwiedził Kujawsko-Pomorskie Centrum Edukacji Nauczycieli i Miejski Ośrodek Edukacji Nauczycieli w Bydgoszczy.

VI LO BYDGOSZCZ

SAPERE AUDE

Bydgoszcz

Gdańsk

Akredytacja Erasmusa to nie tylko mobilności kadry pedagogicznej. To także wymiany uczniowskie. W VI LO pierwsza odbędzie się jako kontynuacja projektu eTwinning: Our land: tastes and flavours

- październik 2021 - czerwiec 2022
- 2 języki: angielski i niemiecki
- 3 kraje: Polska, Szwecja i Włochy
- 4 szkoły
- 10 nauczycieli
- 211 uczniów
- Odznaki Jakości eTwinning dla uczniów i nauczycieli
- listopad 2022 wizyta gości z Włoch w Bydgoszczy
- kwiecień 2023 rewizyta we Włoszech

Wizyta uczniów i nauczycieli z Istituto di Istruzione Superiore “Don Lorenzo Milani” 14-18 listopada 2022

VI LO BYDGOSZCZ
SAPERE AUDE

Gra miejska-Actionbound

Zwiedzanie Bydgoszczy z przewodnikiem

Muzeum Mydła- Bydgoszcz

Toruń

Muzeum Piernika w Toruniu

Lekcje w VILO

Obchody Europejskiego Roku Młodzieży w VILO

Gdańsk

Spotkanie ze sztuką w BWA w Bydgoszczy.

Impreza pożegnalna

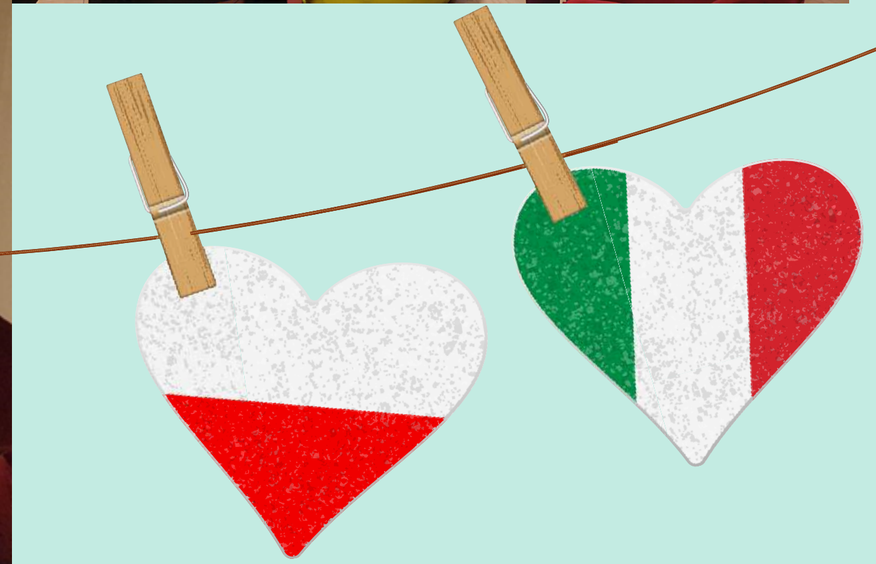

eTwinning Quality Labe

Joanna Lisewska
VI Liceum Ogólnokształcące im. Jana i Jędrzeja Śniadeckich w Bydgoszc
Poland

is awarded with the Quality Label
For the project:

Our land: tastes and flavours

18.07.2022

Ph.D. Paweł Poszytek
National Support Service
Poland

eTwinning

Erasmus+

Bydgoszcz

VI LO BYDGOSZCZ

SAPERE AUDE

Promocja Erasmus+ podczas Drzwi otwartych w vIlo 2022